KALOP

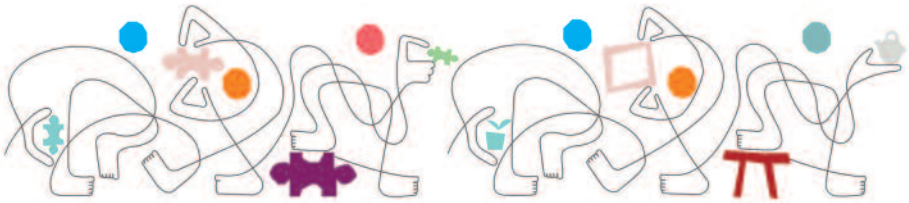

# LISTA de PRECIOS Nº 188

## Vigente al 05 / 07 / 2017

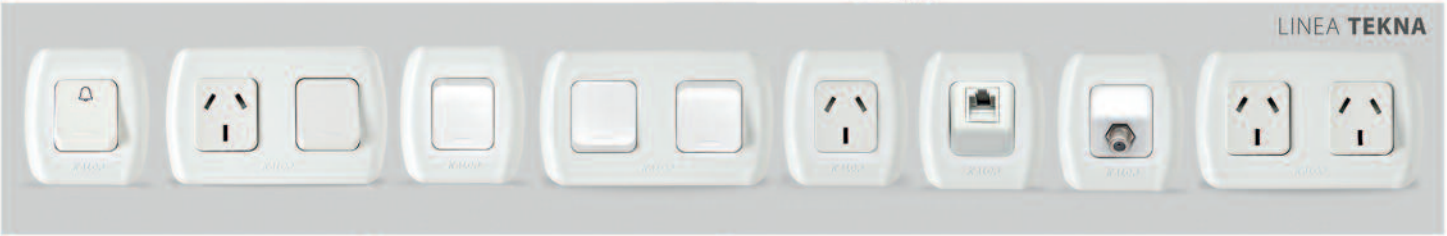

kalop.com.ar

LP-188

# INDICE de SISTEMA MODULAR

Línea ZEN. 4

Línea LUMINIC. 7

Línea JONICA. 8

Línea CIVIL. 10

Línea CIVIL armada. 12

Línea Conjuntos semi armados. 13

Línea DONNA. 14

Línea SIGMA. 15

Módulos Interruptores. 16

Módulos Tomacorrientes. 19

Módulos Electrónicos. 21

Módulos de Señal. 22

Accesorios. 23


## NORMAS DE REFERENCIA Y MODIFICACIONES DE LOS PRODUCTOS

RES. 92/98: la resolución determina los requisitos esenciales de seguridad que debe cumplir el equipamiento eléctrico de baja tensión para su comercialización. Procedimientos y plazos para la certificación de productos.

Todos los productos de ACROPOLIS CABLES S.A., cumplen con la resolución 92/98, que determina los requisitos esenciales de seguridad, mediante la adecuación de los mismos a las normas técnicas nacionales (IRAM) e internacionales (IEC).
Esto garantiza a los consumidores la seguridad en la utilización del equipamiento eléctrico en condiciones normales de uso.

**Modificaciones de los productos:**
En el ámbito de las normas y principios mencionados, ACROPOLIS CABLES S.A. se reserva el derecho de aportar todas las modificaciones que juzgue necesarias para mejorar el funcionamiento y el rendimiento de los productos, como así mismo para satisfacer exigencias tecnológicas y productivas propias.

# Línea ZEN

basic metals colors art *Concept*

# Línea Luminic

round block

**Sistema modular**

Zen | Luminic | Civil | Jonica

**Los precios de esta lista no incluyen I.V.A.**

# Línea ZEN

IRAM NM 60669-1

## ZEN basic

| Código | Producto | Color | U. de Venta / Caja cont. | Precio |
|---|---|---|---|---|
| **KS 41505** | Tapa mignon | Blanco (Termoplast.) | 30 / 8 | **17,34** |
| **KS 41510** | Tapa tres módulos | Blanco (Termoplast.) | 50 / 8 | **17,34** |
| **KS 41511** | Tapa tres módulos | Negro (Termoplast.) | 50 / 8 | **17,34** |
| **KS 41512** | Tapa tres módulos | Marfil (Termoplast.) | 50 / 8 | **17,34** |
| **KS 41590** | Tapa seis módulos | Blanco (Termoplast.) | 10 / 8 | **36,38** |
| **KS 41591** | Tapa seis módulos | Negro (Termoplast.) | 10 / 8 | **36,38** |
| **KS 41592** | Tapa seis módulos | Marfil (Termoplast.) | 10 / 8 | **36,38** |

## ZEN metals

| Código | Producto | Color | U. de Venta / Caja cont. | Precio |
|---|---|---|---|---|
| **KS 41530** | Tapa tres módulos | Plata | 10 / 16 | **68,21** |
| **KS 41531** | Tapa tres módulos | Hierro | 10 / 16 | **68,21** |
| **KS 41532** | Tapa tres módulos | Oro | 10 / 16 | **68,21** |
| **KS 41533** | Tapa tres módulos | Bronce | 10 / 16 | **68,21** |
| **KS 41520** | Tapa seis módulos | Plata | 5 / 4 | **94,02** |
| **KS 41521** | Tapa seis módulos | Hierro | 5 / 4 | **94,02** |
| **KS 41522** | Tapa seis módulos | Oro | 5 / 4 | **94,02** |
| **KS 41523** | Tapa seis módulos | Bronce | 5 / 4 | **94,02** |

# Línea ZEN

IRAM NM 60669-1

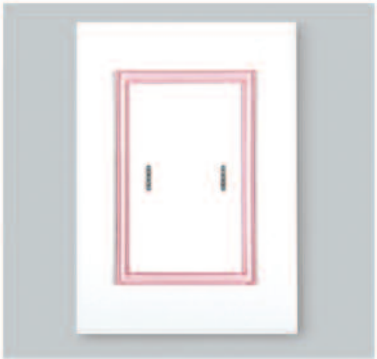

## ZEN colors

| Código | Producto | Color | U. de Venta / Caja cont. | Precio |
|---|---|---|---|---|
| **KS 41540** | Tapa tres módulos | Blco. c/ marco violeta | 10 / 16 | **55,84** |
| **KS 41541** | Tapa tres módulos | Blco. c/ marco celeste | 10 / 16 | **55,84** |
| **KS 41542** | Tapa tres módulos | Blco. c/ marco caramelo | 10 / 16 | **55,84** |
| **KS 41543** | Tapa tres módulos | Blco. c/ marco manzana | 10 / 16 | **55,84** |
| **KS 41544** | Tapa tres módulos | Blco. c/ marco naranja | 10 / 16 | **55,84** |
| **KS 41545** | Tapa tres módulos | Blco. c/ marco limón | 10 / 16 | **55,84** |
| **KS 41546** | Tapa tres módulos | Blco. c/ marco rosa | 10 / 16 | **55,84** |
| **KS 41547** | Tapa tres módulos | Blco. c/ marco gris | 10 / 16 | **55,84** |

## ZEN art

| Código | Producto | Color | U. de Venta / Caja cont. | Precio |
|---|---|---|---|---|
| **KS 41550** | Tapa tres módulos | Motivo: Zoo | 5 / 16 | **91,33** |
| **KS 41551** | Tapa tres módulos | Motivo: Marciano | 5 / 16 | **91,33** |
| **KS 41552** | Tapa tres módulos | Motivo: Granja | 5 / 16 | **91,33** |
| **KS 41553** | Tapa tres módulos | Motivo: Romántico | 5 / 16 | **91,33** |
| **KS 41554** | Tapa tres módulos | Motivo: Silvestre | 5 / 16 | **91,33** |
| **KS 41555** | Tapa tres módulos | Motivo: Retro | 5 / 16 | **91,33** |
| **KS 41556** | Tapa tres módulos | Motivo: Ecléctica | 5 / 16 | **91,33** |
| **KS 41557** | Tapa tres módulos | Motivo: Lilas | 5 / 16 | **91,33** |

Línea

# ZEN Concept

MADERA

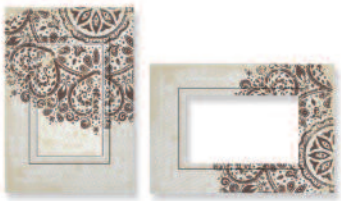

MANDALA

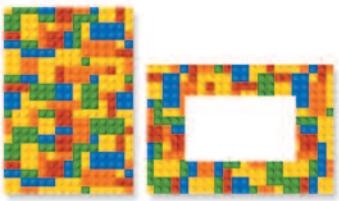

BRICKS

COCTEL

## ZEN CONCEPT

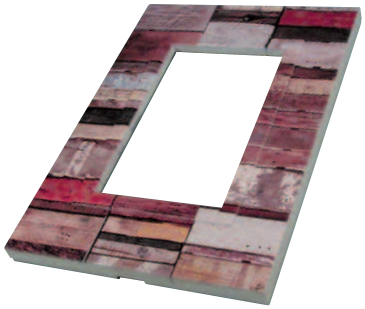

| Código | Producto | U. de Venta / Caja cont. | Precio |
|---|---|---|---|
| **KL 41580** | Tapa 3 mód. Zen Concept Madera. | 10 / 4 | **107,84** |
| **KL 41580T** | Conj. Teclón comb. Zen Concept Madera. | 5 / 12 | **187,61** |
| **KL 41581** | Tapa 3 mód. Zen Concept Mandala. | 10 / 4 | **107,84** |
| **KL 41581T** | Conj. Teclón comb. Zen Concept Mandala. | 5 / 12 | **187,61** |
| **KL 41582** | Tapa 3 mód. Zen Concept Bricks. | 10 / 4 | **107,84** |
| **KL 41582T** | Conj. Teclón comb. Zen Concept Bricks. | 5 / 12 | **187,61** |
| **KL 41583** | Tapa 3 mód. Zen Concept Coctel. | 10 / 4 | **107,84** |
| **KL 41583T** | Conj. Teclón comb. Zen Concept Coctel. | 5 / 12 | **187,61** |
| **KL 41584** | Tapa 3 mód. Zen Concept Letras. | 10 / 4 | **107,84** |
| **KL 41584T** | Conj. Teclón comb. Zen Concept Letras. | 5 / 12 | **187,61** |
| **KL 41585** | Tapa 3 mód. Zen Concept Circle. | 10 / 4 | **107,84** |
| **KL 41585T** | Conj. Teclón comb. Zen Concept Circle. | 5 / 12 | **187,61** |
| **KL 41586T** | Conj. Teclón comb. Zen Concept Fashion. | 5 / 12 | **187,61** |
| **KL 41587** | Tapa 3 mód. Zen Concept Rústica. | 10 / 4 | **107,84** |
| **KL 41587T** | Conj. Teclón comb. Zen Concept Rústica. | 5 / 12 | **187,61** |
| **KL 41588** | Tapa 3 mód. Zen Concept Pinceladas. | 10 / 4 | **107,84** |
| **KL 41588T** | Conj. Teclón comb. Zen Concept Pinceladas | 5 / 12 | **187,61** |

LETRAS

CIRCLE

FASHION

RÚSTICA

PINCELADAS

La llave de tu inspiración...

Línea **luminic**

IRAM NM 60669-1

## luminic block

| Código | Producto | Color | U. de Venta / Caja cont. | Precio |
|---|---|---|---|---|
| **KS 41560** | Tapa tres módulos | Violeta | 10 / 16 | **59,13** |
| **KS 41561** | Tapa tres módulos | Celeste | 10 / 16 | **59,13** |
| **KS 41562** | Tapa tres módulos | Caramelo | 10 / 16 | **59,13** |
| **KS 41563** | Tapa tres módulos | Manzana | 10 / 16 | **59,13** |
| **KS 41564** | Tapa tres módulos | Naranja | 10 / 16 | **59,13** |
| **KS 41565** | Tapa tres módulos | Limón | 10 / 16 | **59,13** |
| **KS 41566** | Tapa tres módulos | Rosa | 10 / 16 | **59,13** |
| **KS 41567** | Tapa tres módulos | Gris | 10 / 16 | **59,13** |
| **KS 41568** | Tapa tres módulos | Blanco | 10 / 16 | **59,13** |

## luminic round

| Código | Producto | Color | U. de Venta / Caja cont. | Precio |
|---|---|---|---|---|
| **KS 41570** | Tapa tres módulos | Violeta | 10 / 16 | **59,13** |
| **KS 41571** | Tapa tres módulos | Celeste | 10 / 16 | **59,13** |
| **KS 41572** | Tapa tres módulos | Caramelo | 10 / 16 | **59,13** |
| **KS 41573** | Tapa tres módulos | Manzana | 10 / 16 | **59,13** |
| **KS 41574** | Tapa tres módulos | Naranja | 10 / 16 | **59,13** |
| **KS 41575** | Tapa tres módulos | Limón | 10 / 16 | **59,13** |
| **KS 41576** | Tapa tres módulos | Rosa | 10 / 16 | **59,13** |
| **KS 41577** | Tapa tres módulos | Gris | 10 / 16 | **59,13** |
| **KS 41578** | Tapa tres módulos | Blanco | 10 / 16 | **59,13** |

# LÍNEA JONICA

## TAPAS JONICA TRES MODULOS

IRAM NM 60669-1

| Código | Producto | Color | U. de Venta / Caja cont. | Precio |
|---|---|---|---|---|
| **KS40815** | Tapa tres módulos | Blanco (Termoplast.) | 60 / 8 | **16,99** |
| **KS40816** | Tapa tres módulos | Grafito (Termoplast.) | 60 / 8 | **16,99** |
| **KS40817** | Tapa tres módulos | Marfil (Termoplast.) | 60 / 8 | **16,99** |
| **KS40820** | Tapa tres módulos | Blanco Nórdico | 10 / 16 | **67,57** |
| **KS40821** | Tapa tres módulos | Champagne | 10 / 16 | **67,57** |
| **KS40822** | Tapa tres módulos | Rojo Munich | 10 / 16 | **67,57** |
| **KS40823** | Tapa tres módulos | Gris Titanio | 10 / 16 | **67,57** |
| **KS40824** | Tapa tres módulos | Gris Manchester | 10 / 16 | **67,57** |
| **KS40825** | Tapa tres módulos | Gold | 10 / 16 | **67,57** |
| **KS40829** | Tapa tres módulos | Gris Pretoria | 10 / 16 | **67,57** |

## TAPAS JONICA SEIS MODULOS

IRAM NM 60669-1

| Código | Producto | Color | U. de Venta / Caja cont. | Precio |
|---|---|---|---|---|
| **KS40980** | Tapa 6 módulos | Blanco (Termoplast.) | 10 / 4 | **32,52** |

## BASTIDOR JONICA 6 módulos y BASTIDOR ÚNICO.

**El Bastidor único es compatible con todas las líneas del sistema.**

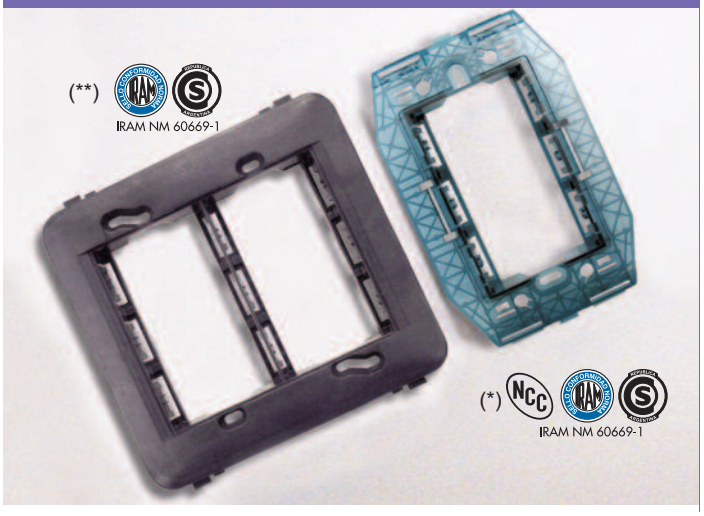

## (*) BASTIDOR ÚNICO SISTEMA MODULAR TRES MODULOS

| Código | Producto | Color | U. de Venta / Caja cont. | Precio |
|---|---|---|---|---|
| **KL40702** | Bast. único 3 módulos | policarbonato azul | 60 / 4 | **10,75** |

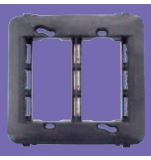

## (**) BASTIDOR JONICA SEIS MODULOS

| Código | Producto | Color | U. de Venta / Caja cont. | Precio |
|---|---|---|---|---|
| **KL40696** | Bastidor seis módulos | grafito | 10 / 8 | **36,71** |

# MARCOS JONICA

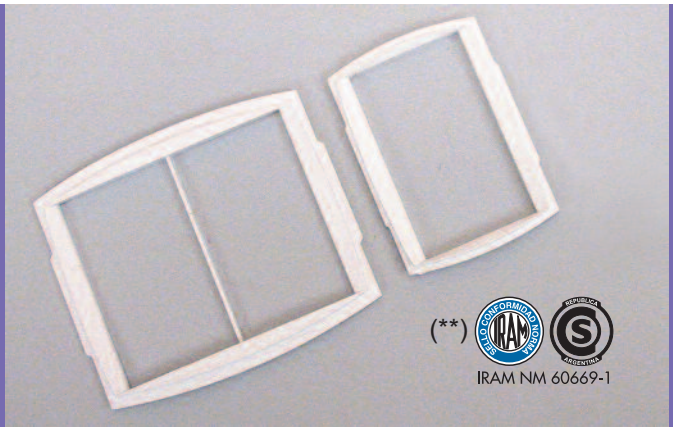

## (**) MARCO JONICA TRES MODULOS

| Código | Producto | Color | U. de Venta / Caja cont. | Precio |
|---|---|---|---|---|
| **KL40905** | Marco tres módulos | Blanco | 60 / 8 | **6,32** |
| **KL40906** | Marco tres módulos | Grafito | 60 / 8 | **6,32** |
| **KL40907** | Marco tres módulos | Marfil | 60 / 8 | **6,32** |

## (**) MARCO JONICA SEIS MODULOS

| Código | Producto | Color | U. de Venta / Caja cont. | Precio |
|---|---|---|---|---|
| **KL40910** | Marco seis módulos | Blanco | 10 / 8 | **16,84** |

## PROTECTOR de MÓDULOS PARA OBRAS.

| Código | Producto | Color | U. de Venta / Caja cont. | Precio |
|---|---|---|---|---|
| **KL40703** | Cubre bastidor único 3 módulos sistema modular. | Incoloro | 60 / 5 | **6,11** |

# LÍNEA CIVIL

IRAM NM 60669-1

## TAPAS CIVIL 3 MODULOS.

| Código | Producto | Color | U. de Venta / Caja cont. | Precio |
|---|---|---|---|---|
| **KS40710** | Tapa tres módulos | Blanco (Termoplast.) | 60 / 8 | **11,75** |
| **KD40710** | Tapa tres módulos | Blanco (Termoplast.) | 300 / 1 | **10,75** |
| **KS40711** | Tapa tres módulos | Grafito (Termoplast.) | 60 / 8 | **11,75** |
| **KS40712** | Tapa tres módulos | Marfil (Termoplast.) | 60 / 8 | **11,75** |

## TAPAS CIVIL MIGNON

| Código | Producto | Color | U. de Venta / Caja cont. | Precio |
|---|---|---|---|---|
| **KS40730** | Tapa mignon | Blanco (Termoplast.) | 30 / 8 | **12,20** |
| **KS40731** | Tapa mignon | Negro (Termoplast.) | 30 / 8 | **12,19** |

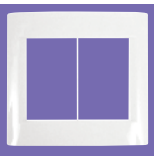

## TAPAS CIVIL 6 MODULOS.

| Código | Producto | Color | U. de Venta / Caja cont. | Precio |
|---|---|---|---|---|
| **KS40760** | Tapa seis módulos | Blanco (Termoplast.) | 10 / 8 | **28,18** |
| **KS40761** | Tapa seis módulos | Grafito (Termoplast.) | 10 / 8 | **28,18** |
| **KS40762** | Tapa seis módulos | Marfil (Termoplast.) | 10 / 8 | **28,18** |

## TAPAS CIVIL 3 MODULOS Pintura bicapa.

| Código | Producto | Color | U. de Venta / Caja cont. | Precio |
|---|---|---|---|---|
| **KS40715** | Tapa tres módulos | Blanco Nórdico | 10 / 16 | **66,62** |
| **KS40716** | Tapa tres módulos | Champagne | 10 / 16 | **66,62** |
| **KS40717** | Tapa tres módulos | Rojo Munich | 10 / 16 | **66,62** |
| **KS40718** | Tapa tres módulos | Gris Titanio | 10 / 16 | **66,62** |
| **KS40719** | Tapa tres módulos | Gris Manchester | 10 / 16 | **66,62** |
| **KS40720** | Tapa tres módulos | Gold | 10 / 16 | **66,62** |
| **KS40724** | Tapa tres módulos | Gris Pretoria | 10 / 16 | **66,62** |

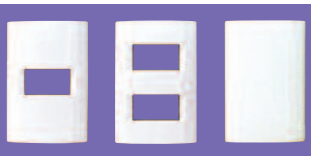

## TAPAS CIVIL 1, 2 mod. y ciega.

| Código | Producto | Color | U. de Venta / Caja cont. | Precio |
|---|---|---|---|---|
| **KS40704** | Tapa 1 módulo | Blanco (Termoplast.) | 60 / 8 | **11,75** |
| **KS40705** | Tapa 2 módulos | Blanco (Termoplast.) | 60 / 8 | **11,75** |
| **KS40713** | Tapa ciega | Blanco (Termoplast.) | 60 / 8 | **11,74** |

## TAPAS CIVIL MIGNON Pintura bicapa.

| Código | Producto | Color | U. de Venta / Caja cont. | Precio |
|---|---|---|---|---|
| **KS40736** | Tapa mignon | Champagne | 5 / 8 | **59,88** |
| **KS40738** | Tapa mignon | Gris Titanio | 5 / 8 | **59,88** |
| **KS40739** | Tapa mignon | Gris Manchester | 5 / 8 | **59,88** |
| **KS40740** | Tapa mignon | Gold | 5 / 8 | **59,88** |
| **KS40744** | Tapa mignon | Gris Pretoria | 5 / 8 | **59,88** |

## TAPAS CIVIL FANTASY

IRAM NM 60669-1

## BASTIDOR ZEN - CIVIL mignon y BASTIDOR ÚNICO.

**El Bastidor único es compatible con todas las líneas del sistema.**

### TAPA CIVIL FANTASY TRES MODULOS

| Código | Producto | Color | U. de Venta / Caja cont. | Precio |
|---|---|---|---|---|
| **KS40785** | Tapa | Rosa | 10 / 16 | **21,31** |
| **KS40786** | Tapa | Celeste | 10 / 16 | **21,31** |

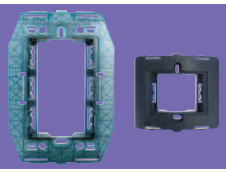

### BASTIDOR ÚNICO SIST. MODULAR TRES MODULOS y MIGNON ZEN - CIVIL

| Código | Producto | Color | U. de Venta / Caja cont. | Precio |
|---|---|---|---|---|
| (*) **KL40702** | Bast. único 3 módulos | policarbonato azul | 60 / 4 | **11,75** |
| (*) **KD40702** | Bast. único 3 módulos | policarbonato azul | 300 / 1 | **10,75** |
| (**) **KL40707** | Bastidor mignon | Grafito | 60 / 8 | **12,82** |

## TAPAS CIVIL TEEN

IRAM NM 60669-1

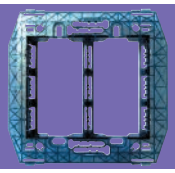

### BASTIDOR SEIS MÓDULOS ZEN - CIVIL

| Código | Producto | Color | U. de Venta / Caja cont. | Precio |
|---|---|---|---|---|
| **KS40708** | Bastidor 6 módulos | policarbonato azul | 10 / 8 | **31,42** |

### TAPA CIVIL TEEN TRES MODULOS

| Código | Producto | Color | U. de Venta / Caja cont. | Precio |
|---|---|---|---|---|
| **KS40790** | Tapa | Rojo | 10 / 16 | **14,84** |
| **KS40791** | Tapa | Azul | 10 / 16 | **14,84** |
| **KS40792** | Tapa | Amarillo | 10 / 16 | **14,84** |
| **KS40793** | Tapa | Verde | 10 / 16 | **14,84** |
| **KS40794** | Tapa | Naranja | 10 / 16 | **14,84** |
| **KS40795** | Tapa | Lila | 10 / 16 | **14,84** |

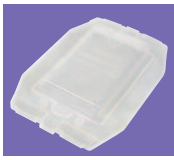

### PROTECTOR de MÓDULOS PARA OBRAS.

| Código | Producto | Color | U. de Venta / Caja cont. | Precio |
|---|---|---|---|---|
| **KL40703** | Cubre bastidor único 3 módulos sistema modular. | Incoloro | 60 / 5 | **6,11** |

# LÍNEA CIVIL ARMADA

(•) IVA 10,5 %

## CONJUNTO ARMADO 1 Punto

IRAM NM 60669-1

| Código | Producto | Color | U. de Venta / Caja cont. | Precio |
|---|---|---|---|---|
| (•) KS40750 | Conjunto armado 1 Punto. | Blanco | 30 / 1 | 55,32 |

## CONJUNTO ARMADO Punto y Toma

| Código | Producto | Color | U. de Venta / Caja cont. | Precio |
|---|---|---|---|---|
| (•) KL40754 | Conjunto armado Punto y Toma | Blanco | 30 / 1 | 76,73 |

## CONJUNTO ARMADO 2 Puntos

IRAM NM 60669-1

| Código | Producto | Color | U. de Venta / Caja cont. | Precio |
|---|---|---|---|---|
| (•) KS40751 | Conjunto armado 2 Puntos | Blanco | 30 / 1 | 77,65 |

## CONJUNTO ARMADO 1 Toma TV

| Código | Producto | Color | U. de Venta / Caja cont. | Precio |
|---|---|---|---|---|
| KS40755 | Conjunto armado 1 Toma TV | Blanco | 30 / 1 | 62,68 |

## CONJUNTO ARMADO 1 Toma

| Código | Producto | Color | U. de Venta / Caja cont. | Precio |
|---|---|---|---|---|
| KL40752 | Conjunto armado 1 Toma | Blanco | 30 / 1 | 53,98 |

## CONJUNTO ARMADO Toma telefónico RJ11

| Código | Producto | Color | U. de Venta / Caja cont. | Precio |
|---|---|---|---|---|
| KS40756 | Conjunto armado 1 Toma telefonico | Blanco | 30 / 1 | 78,02 |

## CONJUNTO ARMADO 2 Tomas

| Código | Producto | Color | U. de Venta / Caja cont. | Precio |
|---|---|---|---|---|
| KL40753 | Conjunto armado 2 Tomas | Blanco | 30 / 1 | 56,84 |

## CONJUNTO ARMADO 1 Punto combinación

IRAM NM 60669-1

| Código | Producto | Color | U. de Venta / Caja cont. | Precio |
|---|---|---|---|---|
| (•) KS40757 | Conjunto armado 1 Punto. comb. | Blanco | 30 / 1 | 62,40 |

# LÍNEA CONJUNTOS SEMI ARMADOS.

(•) IVA 10,5 %

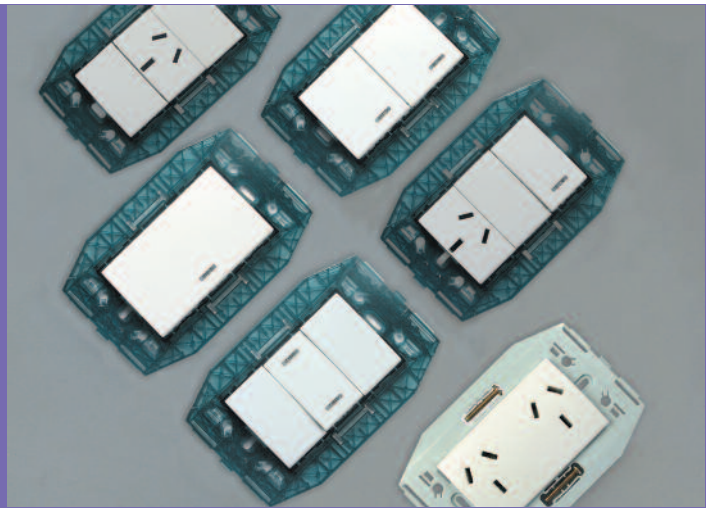

## CONJUNTO SEMIARMADO 1 Punto

IRAM NM 60669-1

| Código | Producto | Color | U. de Venta / Caja cont. | Precio |
|---|---|---|---|---|
| (•) KS43750 | Conjunto semiarmado 1 Punto. | Blanco | 30 / 1 | 44,67 |

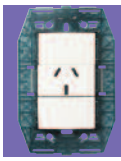

## CONJUNTO SEMIARMADO 1 Toma

| Código | Producto | Color | U. de Venta / Caja cont. | Precio |
|---|---|---|---|---|
| KS43752 | Conjunto semiarmado 1 Toma | Blanco | 30 / 1 | 44,97 |

## CONJUNTO SEMIARMADO 1 PUNTO TECLÓN.

IRAM NM 60669-1

| Código | Producto | Color | U. de Venta / Caja cont. | Precio |
|---|---|---|---|---|
| (•) KS43750T | Conjunto semiarmado 1 pto. teclón | Blanco | 30 / 1 | 51,38 |

## CONJUNTO SEMIARMADO 2 Tomas

| Código | Producto | Color | U. de Venta / Caja cont. | Precio |
|---|---|---|---|---|
| KS40251 | Toma doble IRAM 2071 c/ bastidor integrado | Blanco | 20 / 8 | 45,26 |

## CONJUNTO SEMIARMADO 2 Puntos

IRAM NM 60669-1

| Código | Producto | Color | U. de Venta / Caja cont. | Precio |
|---|---|---|---|---|
| (•) KS43751 | Conjunto semiarmado 2 puntos | Blanco | 30 / 1 | 67,21 |

## CONJUNTO SEMIARMADO Punto y Toma

| Código | Producto | Color | U. de Venta / Caja cont. | Precio |
|---|---|---|---|---|
| (•) KS43754 | Conjunto semiarmado Punto y Toma | Blanco | 30 / 1 | 67,09 |

## CONJUNTO SEMIARMADO 2 Puntos 1/2 teclón.

IRAM NM 60669-1

| Código | Producto | Color | U. de Venta / Caja cont. | Precio |
|---|---|---|---|---|
| (•) KS43751T | Conjunto semiarmado 2 ptos 1/2 Teclón | Blanco | 30 / 1 | 84,85 |

# LÍNEA DONNA

(•) IVA 10,5 %

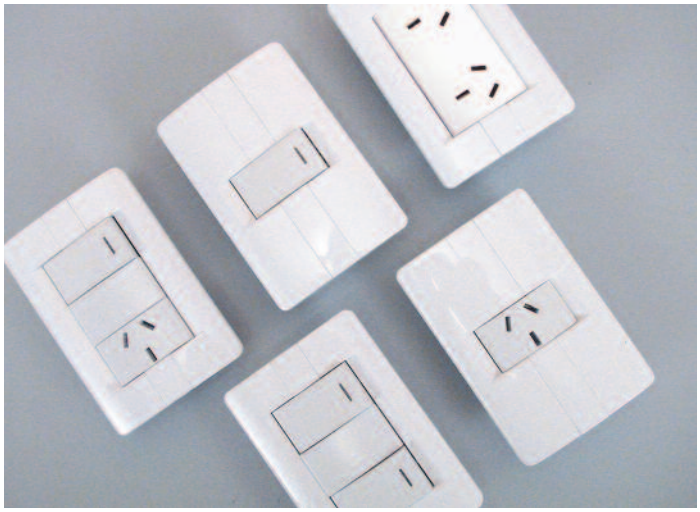

## TAPA - BASTIDOR 1 Módulo

IRAM NM 60669-1

| Código | Producto | Color | U. de Venta / Caja cont. | Precio |
|---|---|---|---|---|
| KL40630 | Tapa-Bastidor 1 módulo | Blanco | 60 / 4 | 16,52 |

## TAPA - BASTIDOR 3 Módulos

IRAM NM 60669-1

| Código | Producto | Color | U. de Venta / Caja cont. | Precio |
|---|---|---|---|---|
| KL40615 | Tapa-Bastidor 3 módulos | Blanco | 60 / 4 | 16,52 |

## CONJUNTO ARMADO 1 Punto

IRAM NM 60669-1

| Código | Producto | Color | U. de Venta / Caja cont. | Precio |
|---|---|---|---|---|
| (•) KS40650 | Conjunto armado 1 Punto | Blanco | 30 / 1 | 41,27 |

## CONJUNTO ARMADO 1 Toma

| Código | Producto | Color | U. de Venta / Caja cont. | Precio |
|---|---|---|---|---|
| KS40652 | Conjunto armado 1 Toma | Blanco | 30 / 1 | 41,85 |

## CONJUNTO ARMADO 1 Toma CATV

| Código | Producto | Color | U. de Venta / Caja cont. | Precio |
|---|---|---|---|---|
| KS40655 | Conjunto armado 1 Toma CATV | Blanco | 10 / 6 | 49,26 |

## CONJUNTO ARMADO 1 Toma 20 A.

| Código | Producto | Color | U. de Venta / Caja cont. | Precio |
|---|---|---|---|---|
| KS40660 | Conjunto armado 1 Toma 20 A. | Blanco | 30 / 1 | 69,61 |

## CONJUNTO ARMADO 2 Puntos

IRAM NM 60669-1

| Código | Producto | Color | U. de Venta / Caja cont. | Precio |
|---|---|---|---|---|
| (•) KS40651 | Conjunto armado 2 Puntos | Blanco | 30 / 1 | 70,00 |

## CONJUNTO ARMADO 2 Tomas

| Código | Producto | Color | U. de Venta / Caja cont. | Precio |
|---|---|---|---|---|
| KS40653 | Conjunto armado 2 Tomas | Blanco | 30 / 1 | 66,76 |

## CONJUNTO ARMADO Punto y Toma

| Código | Producto | Color | U. de Venta / Caja cont. | Precio |
|---|---|---|---|---|
| (•) KS40654 | Conjunto armado Punto y Toma | Blanco | 30 / 1 | 69,78 |

## CONJUNTO ARMADO 1 Toma telefónico

| Código | Producto | Color | U. de Venta / Caja cont. | Precio |
|---|---|---|---|---|
| KS40656 | Conjunto armado 1 Toma Telef. | Blanco | 10 / 6 | 64,33 |

# LÍNEA SIGMA

## CAJA 1 Módulo IP 40

Medidas:
alto: 78 mm. / ancho: 82 mm.
profund.: 47 mm.

| Código | Producto | Color | U. de Venta / Caja cont. | Precio |
|---|---|---|---|---|
| KL42003 | Caja 1 módulo | Gris RAL 7035 | 20 / 6 | 60,73 |

## CAJA 2 Módulos IP 40

Medidas:
alto: 78 mm. / ancho: 82 mm.
profund.: 47 mm.

| Código | Producto | Color | U. de Venta / Caja cont. | Precio |
|---|---|---|---|---|
| KL42013 | Caja 2 módulos | Gris RAL 7035 | 20 / 6 | 60,73 |

## CAJA 4 Módulos IP 40

Medidas:
alto: 82 mm. / ancho: 128 mm.
profund.: 47 mm.

| Código | Producto | Color | U. de Venta / Caja cont. | Precio |
|---|---|---|---|---|
| KL42023 | Caja 4 módulos | Gris RAL 7035 | 10 / 6 | 79,52 |

## CAJA Derivación IP 40

Medidas:
alto: 82 mm. / ancho: 78 mm.
profund.: 47 mm.

| Código | Producto | Color | U. de Venta / Caja cont. | Precio |
|---|---|---|---|---|
| KL42103 | Caja derivación cuadrada | Gris RAL 7035 | 20 / 6 | 60,73 |

## CAJA Derivación IP 40

Medidas:
alto: 82 mm. / ancho: 128 mm.
profund.: 47 mm.

IEC - 60670 - 22

NCC M00001

| Código | Producto | Color | U. de Venta / Caja cont. | Precio |
|---|---|---|---|---|
| KL42113 | Caja derivación rectangular | Gris RAL 7035 | 10 / 6 | 79,52 |

## CAJA 2 módulos. Tapa transparente - IP 55

Medidas:
alto: 82 mm. / ancho: 78 mm.
profund.: 56 mm.

| Código | Producto | Color | U. de Venta / Caja cont. | Precio |
|---|---|---|---|---|
| KL42213 | Caja 2 módulos con UV y c/ tapa de membrana transparente. | Gris RAL 7035 | 10 / 6 | 101,52 |

## CAJA 2 módulos. Tapa ciega - IP 55

Medidas:
alto: 82 mm. / ancho: 78 mm.
profund.: 56 mm.

| Código | Producto | Color | U. de Venta / Caja cont. | Precio |
|---|---|---|---|---|
| KL42313 | Caja 2 módulos c/ UV y tapa ciega | Gris RAL 7035 | 10 / 6 | 101,52 |

## CAJA Derivación IP 55

Medidas:
alto: 82 mm. / ancho: 78 mm.
profund.: 47 mm.

| Código | Producto | Color | U. de Venta / Caja cont. | Precio |
|---|---|---|---|---|
| KL42353 | Caja derivación cuadrada con UV | Gris RAL 7035 | 10 / 6 | 73,55 |

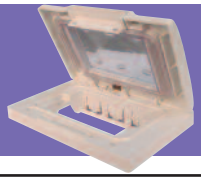

## TAPA 3 módulos IP 55 para caja 10 x 5

Medidas:
Alto: 82 mm. / Ancho: 128 mm.,
profundidad: 23 mm.

| Código | Producto | Color | U. de Venta / Caja cont. | Precio |
|---|---|---|---|---|
| KL42403 | Tapa 3 módulos IP55 | Blanco | 30 / 6 | 100,05 |

## CAJA 3 módulos IP 55 con tapa con membrana

Medidas:
alto: 82 mm. / ancho: 128 mm.
profund.: 56 mm.

| Código | Producto | Color | U. de Venta / Caja cont. | Precio |
|---|---|---|---|---|
| KL42413 | Caja 3 módulos con tapa de membrana transparente. | Gris RAL 7035 | 10 / 6 | 111,82 |

# Sistema Modular.

## Interruptores.

(*) Según resolución 92/98, de la SICyM seguridad del equipamiento eléctrico de baja tensión.

IRAM NM 60669-1

(•) IVA 10,5 %

### Interruptor unipolar simple 1 punto - 16 A./ 250 V. ~ (*)

| Código | Producto | Color | U. de Venta / Caja cont. | Precio |
|---|---|---|---|---|
| (•) KL40100 | Interruptor unipolar | Blanco | 60 / 8 | 25,89 |
| (•) KL40101 | Interruptor unipolar | Grafito | 60 / 8 | 25,89 |
| (•) KL40102 | Interruptor unipolar | Marfil | 60 / 8 | 25,89 |
| (•) KD40100 | Interruptor unipolar | Blanco | 600 / 1 | 24,49 |

### Interruptor combinación - 16 A./ 250 V. ~ (*)

| Código | Producto | Color | U. de Venta / Caja cont. | Precio |
|---|---|---|---|---|
| (•) KL40115 | Interruptor combinación unipolar | Blanco | 20 / 4 | 36,42 |
| (•) KL40116 | Interruptor combinación unipolar | Grafito | 20 / 4 | 36,42 |
| (•) KL40117 | Interruptor combinación unipolar | Marfil | 20 / 4 | 36,42 |
| (•) KD40115 | Interruptor combinación unipolar | Blanco | 60 / 8 | 33,02 |

### Interruptor pulsador - 16 A./ 250 V. ~ (*)

| Código | Producto | Color | U. de Venta / Caja cont. | Precio |
|---|---|---|---|---|
| (•) KL40130 | Interruptor pulsador unipolar | Blanco | 20 / 4 | 41,17 |
| (•) KL40131 | Interruptor pulsador unipolar | Grafito | 20 / 4 | 41,17 |
| (•) KL40132 | Interruptor pulsador unipolar | Marfil | 20 / 4 | 41,17 |

### Interruptor 1/2 teclón simple - 16 A./ 250 V. ~ (*)

| Código | Producto | Color | U. de Venta / Caja cont. | Precio |
|---|---|---|---|---|
| (•) KL40123S | Interruptor 1/2 teclón simple | Blanco | 10 / 4 | 37,91 |
| (•) KL40124S | Interruptor 1/2 teclón simple | Grafito | 10 / 4 | 37,91 |
| (•) KL40125S | Interruptor 1/2 teclón simple | Marfil | 10 / 4 | 37,91 |

# Sistema Modular.

## Interruptores.

(*) IRAM NM 60669-1

Según resolución 92/98, de la SICyM seguridad del equipamiento eléctrico de baja tensión.

(•) IVA 10,5 %

### Interruptor 1/2 teclón combinación - 16 A./ 250 V.~ (*)

| Código | Producto | Color | U. de Venta / Caja cont. | Precio |
|---|---|---|---|---|
| (•) KL40126 | Interruptor 1/2 teclón combinado | Blanco | 5 / 8 | 47,08 |
| (•) KL40127 | Interruptor 1/2 teclón combinado | Grafito | 5 / 8 | 47,08 |
| (•) KL40128 | Interruptor 1/2 teclón combinado | Marfil | 5 / 8 | 47,08 |

### Interruptor unipolar teclón simple - 16 A./ 250 V. ~ (*)

| Código | Producto | Color | U. de Venta / Caja cont. | Precio |
|---|---|---|---|---|
| (•) KL40123T | Interruptor unipolar teclón simple | Blanco | 10 / 4 | 41,38 |
| (•) KL40124T | Interruptor unipolar teclón simple | Grafito | 10 / 4 | 41,38 |
| (•) KL40125T | Interruptor unipolar teclón simple | Marfil | 10 / 4 | 41,38 |

### Interruptor unipolar teclón combinación - 16 A./ 250 V. ~ (*)

| Código | Producto | Color | U. de Venta / Caja cont. | Precio |
|---|---|---|---|---|
| (•) KL40126T | Interruptor unipolar teclón combinación | Blanco | 5 / 4 | 51,40 |
| (•) KL40127T | Interruptor unipolar teclón combinación | Grafito | 5 / 4 | 51,40 |
| (•) KL40128T | Interruptor unipolar teclón combinación | Marfil | 5 / 4 | 51,40 |

### Interruptor unipolar teclón pulsador - 16 A./ 250 V. ~ (*)

| Código | Producto | Color | U. de Venta / Caja cont. | Precio |
|---|---|---|---|---|
| (•) KL40123P | Interruptor unipolar teclón pulsador | Blanco | 5 / 4 | 49,07 |
| (•) KL40124P | Interruptor unipolar teclón pulsador | Grafito | 5 / 4 | 49,07 |
| (•) KL40125P | Interruptor unipolar teclón pulsador | Marfil | 5 / 4 | 49,07 |

# Sistema Modular.

## Interruptores.

(*) IRAM NM 60669-1

Según resolución 92/98, de la SICyM seguridad del equipamiento eléctrico de baja tensión.

(•) IVA 10,5 %

### Interruptor 2 puntos - 10 A./ 250 V.~ (*)

| Código | Producto | Color | U. de Venta / Caja cont. | Precio |
|---|---|---|---|---|
| (•) KL40105 | Doble interruptor unipolar | Blanco | 20 / 4 | 69,37 |
| (•) KL40106 | Doble interruptor unipolar | Grafito | 20 / 4 | 69,37 |
| (•) KL40107 | Doble interruptor unipolar | Marfil | 20 / 4 | 69,37 |

### Interruptor 2 puntos combinación - 10 A./ 250 V.~ (*)

| Código | Producto | Color | U. de Venta / Caja cont. | Precio |
|---|---|---|---|---|
| (•) KL40120 | Doble interruptor combinación unipolar | Blanco | 20 / 4 | 102,96 |
| (•) KL40121 | Doble interruptor combinación unipolar | Grafito | 20 / 4 | 102,96 |
| (•) KL40122 | Doble interruptor combinación unipolar | Marfil | 20 / 4 | 102,96 |

### Interruptor bipolar un punto - 10 A./ 250 V.~ (*)

| Código | Producto | Color | U. de Venta / Caja cont. | Precio |
|---|---|---|---|---|
| (•) KL40175 | Interruptor bipolar | Blanco | 20 / 4 | 76,66 |
| (•) KL40176 | Interruptor bipolar | Grafito | 20 / 4 | 76,66 |
| (•) KL40177 | Interruptor bipolar | Marfil | 20 / 4 | 76,66 |

### Interruptor bipolar combinación - 10 A./ 250 V. ~ (*)

| Código | Producto | Color | U. de Venta / Caja cont. | Precio |
|---|---|---|---|---|
| (•) KL40180 | Interruptor bipolar combinación | Blanco | 20 / 4 | 114,30 |

### Interruptor inversor bipolar c/ punto medio neutral - 10 A./ 250 V. ~

| Código | Producto | Color | U. de Venta / Caja cont. | Precio |
|---|---|---|---|---|
| (•) KL40190 | Interruptor inversor bipolar | Blanco | 10 / 8 | 177,96 |

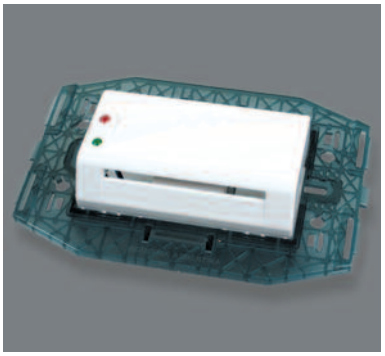

## Interruptor general tarj. de hotel c/bastid. único - 10 A./ 250 V.~ (*)

| Código | Producto | Color | U. de Venta / Caja cont. | Precio |
|---|---|---|---|---|
| (•) KL40195 | Interruptor tarjeta de hotel | Blanco | 10 / 8 | 255,82 |

(•) IVA 10,5 %

(*) IRAM NM 60669-1 Según resolución 92/98, de la SICyM seguridad del equipamiento eléctrico de baja tensión.

# Sistema Modular.

# Tomacorrientes.

## Tomacorriente IRAM 2071 1,5 módulos - 10 A. / 250 V.~

| Código | Producto | Color | U. de Venta / Caja cont. | Precio |
|---|---|---|---|---|
| KS40266 | Toma 1,5 módulos 10 A./250V. ~ | Blanco | 10 / 4 | 30,98 |
| KS40267 | Toma 1,5 módulos 10 A./250V. ~ | Grafito | 10 / 4 | 30,98 |
| KS40268 | Toma 1,5 módulos 10 A./250V. ~ | Marfil | 10 / 4 | 30,98 |

## Tomacorriente IRAM 2071 - 10 A. / 250 V.~

| Código | Producto | Color | U. de Venta / Caja cont. | Precio |
|---|---|---|---|---|
| KL40245 | Toma 10 A./250V. ~ | Blanco | 60 / 8 | 25,58 |
| KL40246 | Toma 10 A./250V. ~ | Grafito | 60 / 8 | 25,58 |
| KL40247 | Toma 10 A./250V. ~ | Marfil | 60 / 8 | 25,58 |
| KD40245 | Toma 10 A./250V. ~ | Blanco | 600 / 1 | 22,27 |
| KD40246 | Toma 10 A./250V. ~ | Grafito | 60 / 8 | 23,39 |
| KD40247 | Toma 10 A./250V. ~ | Marfil | 60 / 8 | 23,39 |

## Tomacorr. bipolar + T. central - 10 A. - 16A. / 250 V.~ con obturador de seguridad

| Código | Producto | Color | U. de Venta / Caja cont. | Precio |
|---|---|---|---|---|
| KL40260 | Bipolar c/tierra central | Blanco | 60 / 8 | 53,15 |
| KL40261 | Bipolar c/tierra central | Grafito | 60 / 8 | 53,15 |
| KL40262 | Bipolar c/tierra central | Marfil | 60 / 8 | 53,15 |

## Tomacorriente IRAM 2071 - 10 A. / 250 V. ~ con obturador de seguridad

| Código | Producto | Color | U. de Venta / Caja cont. | Precio |
|---|---|---|---|---|
| KS40248 | Toma 10 A./250V. ~ | Blanco | 30 / 6 | 29,85 |
| KS40249 | Toma 10 A./250V. ~ | Grafito | 30 / 6 | 29,85 |
| KS40250 | Toma 10 A./250V. ~ | Marfil | 30 / 6 | 29,85 |

# Sistema Modular.

## Tomacorrientes.

### Tomacorriente bipolar + tierra central - 10 A. / 250 V. ~ c/obt. de seg.

EXPORTACION

| Código | Producto | Color | U. de Venta / Caja cont. | Precio |
|---|---|---|---|---|
| KL40230 | Bipolar c/tierra central | Blanco | 60 / 8 | 35,57 |
| KL40231 | Bipolar c/tierra central | Grafito | 60 / 8 | 35,57 |
| KL40232 | Bipolar c/tierra central | Marfil | 60 / 8 | 35,57 |

### Tomacorriente Euroamericano - 10 A. / 250 V.~ 15 A. / 125 V.~

EXPORTACION

| Código | Producto | Color | U. de Venta / Caja cont. | Precio |
|---|---|---|---|---|
| KL40270B | Euroamericano | Blanco | 60 / 8 | 28,16 |
| KL40271B | Euroamericano | Grafito | 60 / 8 | 28,16 |
| KL40272B | Euroamericano | Marfil | 60 / 8 | 28,16 |

### Tomacorriente Euroamericano + Tierra desplaz. / computación 10 A. / 250 V.~ 15 A. / 125 V.~

EXPORTACION

| Código | Producto | Color | U. de Venta / Caja cont. | Precio |
|---|---|---|---|---|
| KL40275 | Euroamericano computación | Blanco | 60 / 8 | 35,19 |
| KL40276 | Euroamericano computación | Grafito | 60 / 8 | 35,19 |
| KL40277 | Euroamericano computación | Marfil | 60 / 8 | 35,19 |

### Tomacorriente 20 A. - 250 V.~

| Código | Producto | Color | U. de Venta / Caja cont. | Precio |
|---|---|---|---|---|
| KL40235 | Tomacorriente 20 A. | Blanco | 10 / 8 | 53,39 |
| KL40236 | Tomacorriente 20 A. | Grafito | 10 / 8 | 53,39 |
| KL40237 | Tomacorriente 20 A. | Marfil | 10 / 8 | 53,39 |

### Tomacorriente Schuko - 16 A.- 250 V.~

| Código | Producto | Color | U. de Venta / Caja cont. | Precio |
|---|---|---|---|---|
| KL40240 | Schuko | Blanco | 10 / 4 | 87,41 |
| KL40241 | Schuko | Grafito | 10 / 4 | 87,41 |
| KL40242 | Schuko | Marfil | 10 / 4 | 87,41 |

### Tomacorriente IRAM 2071 p/ tensión estabilizada - 10 A. / 250 V. ~ c/ obturador de seguridad.

| Código | Producto | Color | U. de Venta / Caja cont. | Precio |
|---|---|---|---|---|
| KL40245E | Toma 10 A./250V.~ | Rojo | 10 / 8 | 38,25 |

## Tomacorriente doble - IRAM 2071- 2 x 10 A. / 250 V.~

con obturador de seguridad

| Código | Producto | Color | U. de Venta / Caja cont. | Precio |
|---|---|---|---|---|
| KS40255 | Toma doble 10 A./250V.~ | Blanco | 15 / 6 | 54,71 |
| KS40256 | Toma doble 10 A./250V.~ | Grafito | 15 / 6 | 54,71 |
| KS40257 | Toma doble 10 A./250V.~ | Marfil | 15 / 6 | 54,71 |

## Toma doble c/ bastidor integrado - 2 x 10 A.- 250 V. ~

| Código | Producto | Color | U. de Venta / Caja cont. | Precio |
|---|---|---|---|---|
| KS40251 | Toma doble IRAM 2071 c/ bastidor integrado | Blanco | 20 / 8 | 47,28 |
| KS40251E | Toma doble c/ bastidor integrado p/ tensión estabilizada | Rojo | 10 / 4 | 68,76 |
| KS40252 | Toma doble IRAM 2071 c/ bastidor integrado | Grafito | 20 / 8 | 47,28 |
| KS40253 | Toma doble IRAM 2071 c/ bastidor integrado | Marfil | 20 / 8 | 47,28 |
| KD40251 | Toma doble c/ bastidor integrado | Blanco | 50 / 4 | 45,26 |
| KD40252 | Toma doble c/ bastidor integrado | Grafito | 50 / 4 | 45,26 |
| KD40253 | Toma doble c/ bastidor integrado | Marfil | 50 / 4 | 45,26 |

# Sistema Modular.

# Electrónicos.

(•) IVA 10,5 %

## Temporizador de luminarias -
incandesc. 400 w. / Dicroica 300 W. - 220 V.~/ Led 150 W.

Con bastidor único de regalo.

| Código | Producto | Color | U. de Venta / Caja cont. | Precio |
|---|---|---|---|---|
| (•) KS40417N | Temporizador de luminarias | Blanco | 1 / 5 | 376,69 |
| (•) KS40418N | Temporizador de luminarias | Grafito | 1 / 5 | 376,69 |
| (•) KS40419N | Temporizador de luminarias | Marfil | 1 / 5 | 376,69 |

## Variador de intensidad luminosa con llave de corte
p/ lámp. incandesc. 400 w. / Dicroica 300 W. - 220 V.~ / Led 150 W.

Con bastidor único de regalo.

| Código | Producto | Color | U. de Venta / Caja cont. | Precio |
|---|---|---|---|---|
| (•) KS40462N | P/lámp. incandesc. / dicroica. | Blanco | 5 / 5 | 324,25 |
| (•) KS40463N | P/lámp. incandesc. / dicroica. | Grafito | 5 / 5 | 324,25 |
| (•) KS40464N | P/lámp. incandesc. / dicroica. | Marfil | 5 / 5 | 324,25 |

## Variador de velocidad con llave de corte
p/ ventilador de techo. 150 W. - 220 V.~

Con bastidor único de regalo.

| Código | Producto | Color | U. de Venta / Caja cont. | Precio |
|---|---|---|---|---|
| (•) KS40474N | P/ventilador de techo - 150 W. | Blanco | 5 / 5 | 341,84 |
| (•) KS40475N | P/ventilador de techo - 150 W. | Grafito | 5 / 5 | 341,84 |
| (•) KS40476N | P/ventilador de techo - 150 W. | Marfil | 5 / 5 | 341,84 |

**Sensor infrarrojo c/ variación de 10 seg. a 8 min.**
**660 W. - 220 V. ~**
**Con bastidor único de regalo.**

| Código | Producto | Color | U. de Venta / Caja cont. | Precio |
|---|---|---|---|---|
| (•) KS40552N | Sensor infrarrojo - 660 W. | Blanco | 1 / 5 | 836,32 |
| (•) KS40553N | Sensor infrarrojo - 660 W. | Grafito | 1 / 5 | 836,32 |
| (•) KS40554N | Sensor infrarrojo - 660 W. | Marfil | 1 / 5 | 836,32 |

**Módulo cargador USB doble ( Alimentación 220 V.~**
**Salida 5 Vcc - 2A máximo simultaneo. )**
**Con bastidor único de regalo.**

| Código | Producto | Color | U. de Venta / Caja cont. | Precio |
|---|---|---|---|---|
| (•) KS40490 | Módulo cargador USB doble | Blanco | 10 / 8 | 348,54 |
| (•) KS40491 | Módulo cargador USB doble | Grafito | 10 / 8 | 348,54 |
| (•) KS40492 | Módulo cargador USB doble | Marfil | 10 / 8 | 348,54 |

**(•) IVA 10,5 %**

# Sistema Modular.

## Módulos señal.

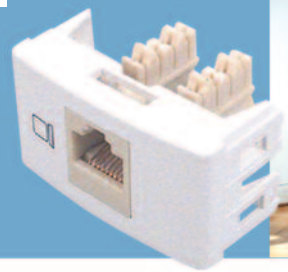

### Toma CATV. - Pin fino terminal.

| Código | Producto | Color | U. de Venta / Caja cont. | Precio |
|---|---|---|---|---|
| KL40291 | Toma CATV Pin fino -terminal | Blanco | 10 / 8 | 34,46 |
| KL40292 | Toma CATV Pin fino -terminal | Grafito | 10 / 8 | 34,46 |
| KL40293 | Toma CATV Pin fino -terminal | Marfil | 10 / 8 | 34,46 |

### Toma divisor para señal de TV - CATV con conectores y adaptadores.

| Código | Producto | Color | U. de Venta / Caja cont. | Precio |
|---|---|---|---|---|
| KL40295 | Toma CATV Pin fino - divisor | Blanco | 10 / 4 | 82,59 |
| KL40296 | Toma CATV Pin fino - divisor | Grafito | 10 / 4 | 82,59 |
| KL40297 | Toma CATV Pin fino - divisor | Marfil | 10 / 4 | 82,59 |

## Toma Telefónico 4 contactos RJ11

| Código | Producto | Color | U. de Venta / Caja cont. | Precio |
|---|---|---|---|---|
| **KL40321** | Toma T.E.Americano 6P 4C RJ11 autocrimpeable | Blanco | 10 / 8 | **48,07** |
| **KL40322** | Toma T.E.Americano 6P 4C RJ11 autocrimpeable | Grafito | 10 / 8 | **48,07** |
| **KL40323** | Toma T.E.Americano 6P 4C RJ11 autocrimpeable | Marfil | 10 / 8 | **48,07** |

## Toma Computación - RJ45- CAT 6

| Código | Producto | Color | U. de Venta / Caja cont. | Precio |
|---|---|---|---|---|
| **KS40339** | Toma computación RJ45 - CAT 6 | Blanco | 1 / 5 | **163,59** |
| **KS40340** | Toma computación RJ45 - CAT 6 | Grafito | 1 / 5 | **163,59** |
| **KS40341** | Toma computación RJ45 - CAT 6 | Marfil | 1 / 5 | **163,59** |

# Sistema Modular.

# Accesorios.

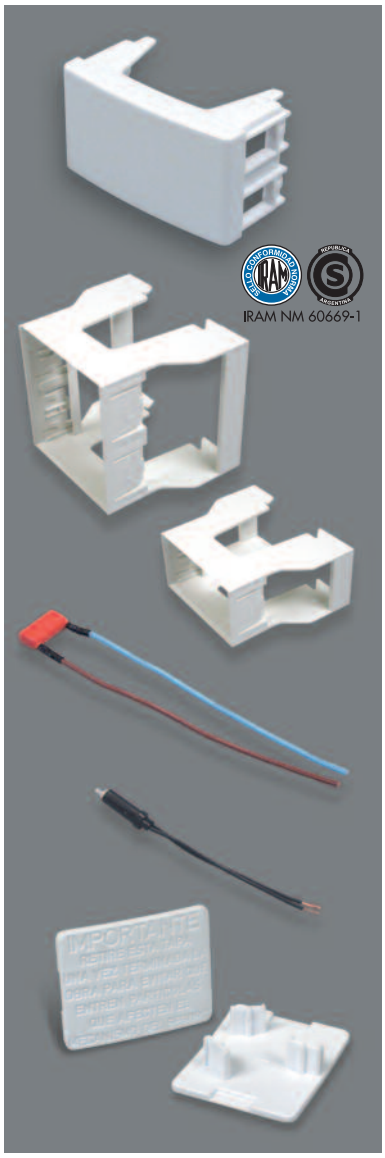


## Tapón ciego 1 módulo.

| Código | Producto | Color | U. de Venta / Caja cont. | Precio |
|---|---|---|---|---|
| **KL40570** | Tapón ciego | Blanco | 120 / 8 | **3,77** |
| **KL40571** | Tapón ciego | Grafito | 120 / 8 | **3,77** |
| **KL40572** | Tapón ciego | Marfil | 120 / 8 | **3,77** |
| **KD40570** | Tapón ciego | Blanco | 600 / 1 | **3,63** |

## Adaptador de RIEL DIN 35 mm. para módulos.

| Código | Producto | Color | U. de Venta / Caja cont. | Precio |
|---|---|---|---|---|
| **KL40580** | Riel DIN 1 módulo | Blanco | 30 / 8 | **12,55** |
| **KL40582** | Riel DIN 2 módulos | Blanco | 20 / 8 | **19,68** |

## Inhibidor de destellos para lámparas de bajo consumo y tubos fluorescentes.

| Código | Producto | Color | U. de Venta / Caja cont. | Precio |
|---|---|---|---|---|
| **KL40208** | Inhibidor de destellos | Naranja | 30 / 4 | **60,63** |

## Lámpara testigo para interruptores y pulsadores - 250 V.

| Código | Producto | Color | U. de Venta / Caja cont. | Precio |
|---|---|---|---|---|
| **KL40201** | Lampara testigo 250 V. | Negro | 60 / 8 | **20,68** |

## Protector de tomacorriente

| Código | Producto | Color | U. de Venta / Caja cont. | Precio |
|---|---|---|---|---|
| **KS40001** | Protector de tomacorriente ( bolsa x 10 u.) | Blanco | 30/1 | **40,70** |

# INDICE de PRODUCTOS GENERALES

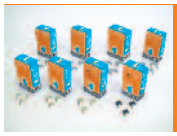
LINEA GRAMPAS 25

LINEA TEKNA 30

LINEA CABLE CANAL 26

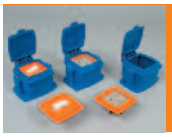
LINEA CAJAS CAPSULADAS Y SOPORTES 31

LINEA DOMICILIARIA 28

LINEA TOMACORRIENTE MULTIPLES Y PROLONGADORES 32

OTROS PRODUCTOS 29

LINEA SISTEMA PASACABLES 33


**Los precios de esta lista no incluyen I.V.A.**

# LINEA GRAMPAS

NOTA IMPORTANTE:
La segunda cifra al lado de la unidad de venta corresponde a la cantidad de ésta misma por caja contenedora, y es una sugerencia de compra ideal para facilitar el envio y estibado de mercadería.

| | U. de Venta / Caja cont. | Precio |
|---|---|---|
| rampas nº 5 | 20 / 12 | **10,20** |
| rampas nº 8 | 20 / 12 | **11,63** |
| ampas nº 10 | 20 / 12 | **8,62** |
| ampas nº 12 | 20 / 12 | **6,93** |
| ampas nº 15 | 20 / 12 | **9,46** |
| ampas nº 16 | 20 / 12 | **8,60** |

En el ejemplo el total sería de 240 unidades de venta.

## SUJETA CABLES con clavo de acero.

| Código | Producto | U. de Venta / Caja cont. | Precio |
|---|---|---|---|
| **KL06001** | Estuche de 100 grampas nº 5 | 20 / 12 | **41,18** |
| **KL06002** | Estuche de 100 grampas nº 8 | 20 / 12 | **46,94** |
| **KL06003** | Estuche de 50 grampas nº 10 | 20 / 12 | **34,81** |
| **KL06004** | Estuche de 20 grampas nº 12 | 20 / 12 | **28,19** |
| **KL06005** | Estuche de 20 grampas nº 15 | 20 / 12 | **36,01** |
| **KL06006** | Estuche de 20 grampas nº 16 | 20 / 12 | **32,76** |

## SUJETA CABLES T.V. con clavo de acero.

| Código | Producto | Color | U. de Venta / Caja cont. | Precio |
|---|---|---|---|---|
| **KL06010** | Estuche de 50 grampas coaxil **RG59** | Negro | 20 / 12 | **31,57** |
| **KL06011** | Estuche de 50 grampas coaxil **RG59** | Blanco | 20 / 12 | **31,57** |
| **KL06012** | Estuche de 50 grampas coaxil **RG6** | Negro | 20 / 12 | **35,01** |
| **KL06013** | Estuche de 50 grampas coaxil **RG6** | Blanco | 20 / 12 | **35,01** |

# LINEA SISTEMA CABLE CANAL

IEC - 1084 - 1 IEC - 60670 - 1 IEC - 60670 - 24

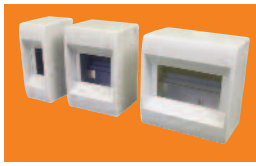

IEC - 60670 - 24

## CAJA para INTERRUPTORES termomagnéticos.

| Código | Producto | U. de Venta / Caja cont. | Precio |
|---|---|---|---|
| KL02472 | Caja p/térmicas 2 módulos | 20 / 1 | 28,69 |
| KL02473 | Caja p/térmicas 4 módulos | 15 / 1 | 36,43 |
| KL02476 | Caja p/térmicas 6 módulos | 10 / 1 | 55,82 |

## CAJA para INTERRUPTORES termomag. c/ tapa acrilica.

IEC - 60670 - 24

| Código | Producto | U. de Venta / Caja cont. | Precio |
|---|---|---|---|
| KL02472T | Caja p/térmicas 2 módulos c/ tapa | 20 / 1 | 42,87 |
| KL02473T | Caja p/térmicas 4 módulos c/ tapa | 15 / 1 | 53,40 |
| KL02476T | Caja p/térmicas 6 módulos c/ tapa | 10 / 1 | 74,90 |

## CAJA PLASTICA RECTANGULAR para Cable Canal

IEC - 60670 - 1

| Código | Producto | U. de Venta / Caja cont. | Precio |
|---|---|---|---|
| KL02474 | Caja baja rectangular de superficie | 20 / 6 | 21,32 |
| KL02475 | Caja alta rectangular de superficie | 15 / 6 | 27,05 |

## CABLE CANAL y accesorios 14 x 7 mm.

IEC - 1084 - 1 (*)

| Código | Producto | U. de Venta / Caja cont. | Precio |
|---|---|---|---|
| KL04000 | Cable Canal 14 x 7 Std. Blco. (*) | 100 m. / 1 | 7,49 |
| KL04001 | Cable Canal 14 x 7 c/autoadhesivo Blco. | 100 m. / 1 | 10,59 |
| KL04002 | Cable Canal 14 x 7 c/autoadh. Blco. 8 mm. | 100 m. / 1 | 8,68 |
| KL04010 | Accesorio Curva Plana 14 x 7 Blco. (*) | 100 u. / 12 | 2,95 |
| KL04011 | Accesorio Codo Externo 14 x 7 Blco. (*) | 100 u. / 12 | 2,95 |
| KL04012 | Accesorio Codo Interno 14 x 7 Blco. (*) | 100 u. / 12 | 2,95 |
| KL04013 | Accesorio Terminal 14 x 7 Blco. (*) | 100 u. / 12 | 2,95 |
| KL04014 | Accesorio Derivación T 14 x 7 Blco. (*) | 100 u. / 12 | 2,95 |
| KL04015 | Accesorio Acople Recto 14 x 7 Blco. (*) | 100 u. / 12 | 2,95 |

## CABLE CANAL y accesorios 20 x 10 mm.

IEC - 1084 - 1 (*)

| Código | Producto | U. de Venta / Caja cont. | Precio |
|---|---|---|---|
| KL04030 | C. Canal 20 x 10 Std. Blco. (*) | 100 m. / 1 | 10,14 |
| KL04031 | C. Canal 20 x 10 c/autoadhesivo Blco. | 100 m. / 1 | 14,76 |
| KL04033 | C. Canal 20 x 10 c/aut. 12 mm Blco. | 100 m. / 1 | 11,57 |
| KL04040 | Acc. Curva Plana 20 x 10 Blco. (*) | 100 u. / 8 | 3,45 |
| KL04041 | Acc. Codo Externo 20 x 10 Blco. (*) | 100 u. / 8 | 3,45 |
| KL04042 | Acc. Codo Interno 20 x 10 Blco. (*) | 100 u. / 8 | 3,45 |
| KL04043 | Acc. Terminal 20 x 10 Blco. (*) | 100 u. / 12 | 3,45 |
| KL04044 | Acc. Derivación T 20 x 10 Blco. (*) | 100 u. / 8 | 3,45 |
| KL04045 | Acc. Acople Recto 20 x 10 Blco. (*) | 100 u. / 8 | 3,45 |

## CABLE CANAL y accesorios 20 x 10 mm. SIMIL MADERA

IEC - 1084 - 1 (*)

| Código | Producto | U. de Venta / Caja cont. | Precio |
|---|---|---|---|
| KL04031M | C. Canal 20 x 10 c/autoadhesivo Madera | 100 m. / 1 | 19,33 |
| KL04040M | Acc. Curva Plana 20 x 10 Madera (*) | 50 u. / 12 | 4,27 |
| KL04041M | Acc. Codo Externo 20 x 10 Madera (*) | 50 u. / 12 | 4,27 |
| KL04042M | Acc. Codo Interno 20 x 10 Madera (*) | 50 u. / 12 | 4,27 |
| KL04043M | Acc. Terminal 20 x 10 Madera (*) | 50 u. / 12 | 4,27 |
| KL04044M | Acc. Derivación T 20 x 10 Madera (*) | 50 u. / 12 | 4,27 |
| KL04045M | Acc. Acople Recto 20 x 10 Madera (*) | 50 u. / 12 | 4,27 |

## CABLE CANAL 30 x 10 mm.

IEC - 1084 - 1 (*)

| Código | Producto | U. de Venta / Caja cont. | Precio |
|---|---|---|---|
| KL04250 | Cable Canal 30 x 10 Std. Blco. (*) | 30 m./ 1 | 25,79 |
| KL04251 | Cable Canal 30 x 10 C/aut. Blco. | 30 m./ 1 | 34,84 |
| KL04260 | Acc. Curva Plana 30 x 10 Blco. (*) | 50 u./ 8 | 5,68 |
| KL04261 | Acc. Codo Externo 30 x 10 Blco. (*) | 50 u./ 8 | 5,68 |
| KL04262 | Acc. Codo Interno 30 x 10 Blco. (*) | 50 u./ 8 | 5,68 |
| KL04263 | Acc. Terminal 30 x 10 Blco. (*) | 50 u./ 8 | 5,68 |
| KL04264 | Acc. Derivación T 30 x 10 Blco. (*) | 50 u./ 8 | 5,68 |
| KL04265 | Acc. Acople Recto 30 x 10 Blco. (*) | 50 u./ 8 | 5,68 |

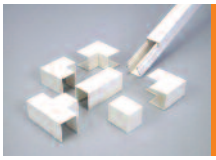

## CABLE CANAL y accesorios 18 x 21 mm.

IEC - 1084 - 1 (*)

| Código | Producto | U. de Venta / Caja cont. | Precio |
|---|---|---|---|
| KL04180 | Cable Canal 18 x 21 Std. Blco. (*) | 50 m./ 1 | 18,21 |
| KL04181 | Cable Canal 18 x 21 C/aut. Blco. | 50 m./ 1 | 22,36 |
| KL04196 | Acc. Curva Plana 18 x 21 Blco. (*) | 100 u./ 8 | 6,98 |
| KL04197 | Acc. Codo Externo 18 x 21 Blco. (*) | 100 u./ 8 | 6,98 |
| KL04198 | Acc. Codo Interno 18 x 21 Blco. (*) | 100 u./ 8 | 6,98 |
| KL04199 | Acc. Terminal 18 x 21 Blco. (*) | 100 u./ 12 | 6,98 |
| KL04200 | Acc. Derivación T 18 x 21 Blco. (*) | 100 u./ 8 | 6,98 |
| KL04201 | Acc. Acople Recto 18 x 21 Blco. (*) | 100 u./ 8 | 6,98 |

## CABLE CANAL 27 x 30 mm.

IEC - 1084 - 1 (*)

| Código | Producto | U. de Venta / Caja cont. | Precio |
|---|---|---|---|
| KL04060 | Cable Canal 27 x 30 Std. Blco. (*) | 24 m./ 1 | 36,52 |
| KL04070 | Acc. Curva Plana 27 x 30 Blco. (*) | 50 u./ 8 | 8,35 |
| KL04071 | Acc. Codo Externo 27 x 30 Blco. (*) | 50 u./ 8 | 8,35 |
| KL04072 | Acc. Codo Interno 27 x 30 Blco. (*) | 50 u./ 8 | 8,35 |
| KL04073 | Acc. Terminal 27 x 30 Blco. (*) | 50 u./ 8 | 8,35 |
| KL04074 | Acc. Derivación T 27 x 30 Blco. (*) | 50 u./ 8 | 8,35 |
| KL04075 | Acc. Acople Recto 27 x 30 Blco. (*) | 50 u./ 8 | 8,35 |

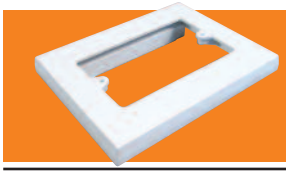

## PORTA BASTIDOR UNIVERSAL para BANDEJA CANAL 100 x 50

| Código | Producto | U. de Venta / Caja cont. | Precio |
|---|---|---|---|
| KL04517 | Porta bastidor universal para Bandeja Canal | 10 u./1 | 32,03 |

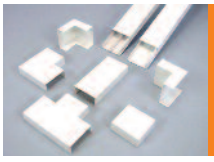

## CABLE CANAL y accesorios 40 x 16 mm.

IEC - 1084 - 1 (*)

| Código | Producto | U. de Venta / Caja cont. | Precio |
|---|---|---|---|
| KL04090 | Cable Canal 40 x 16 Std. Blco. (*) | 24 m./ 1 | 30,08 |
| KL04092 | C. Canal 40 x 16 c/tabique Blco. (*) | 24 m./ 1 | 31,86 |
| KL04100 | Acc. Curva Plana 40 x 16 Blco. (*) | 50 u./ 8 | 8,84 |
| KL04101 | Acc. Codo Externo 40 x 16 Blco. (*) | 50 u./ 8 | 8,84 |
| KL04102 | Acc. Acople Recto 40 x 16 Blco. (*) | 50 u./ 8 | 8,84 |
| KL04103 | Acc. Derivación T 40 x 16 Blco. (*) | 50 u./ 8 | 8,84 |
| KL04104 | Acc. Terminal 40 x 16 Blco. (*) | 50 u./ 8 | 8,84 |
| KL04105 | Acc. Codo Interno 40 x 16 Blco. (*) | 50 u./ 8 | 8,84 |

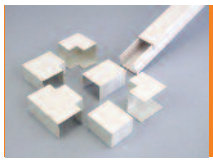

## CABLE CANAL 40 x 30 mm.

IEC - 1084 - 1 (*)

| Código | Producto | U. de Venta / Caja cont. | Precio |
|---|---|---|---|
| KL04280 | Cable Canal 40 x 30 Std. Blco. (*) | 24 m./ 1 | 52,00 |
| KL04290 | Acc. Curva Plana 40 x 30 Blco. (*) | 20 u./ 8 | 15,38 |
| KL04291 | Acc. Codo Externo 40 x 30 Blco. (*) | 20 u./ 8 | 15,38 |
| KL04292 | Acc. Codo Interno 40 x 30 Blco. (*) | 20 u./ 8 | 15,38 |
| KL04293 | Acc. Terminal 40 x 30 Blco. (*) | 20 u./ 8 | 15,38 |
| KL04294 | Acc. Derivación T 40 x 30 Blco. (*) | 20 u./ 8 | 15,38 |
| KL04295 | Acc. Acople Recto 40 x 30 Blco. (*) | 20 u./ 8 | 15,38 |

## BANDEJA CANAL y accesorios 100 x 50 mm.

IEC - 1084 - 1

| Código | Producto | U. de Venta / Caja cont. | Precio |
|---|---|---|---|
| KL04500 | Bandeja Canal 100 x 50 Std. Blco. | 2 mt/1 | 165,43 |
| KL04516 | Separador Bdja. Canal 100 x 50 Std. Blco. | 40 mt/1 | 21,90 |
| KL 04510 | Curva plana 100 x 50 | 5/1 | 64,88 |
| KL 04511 | Codo externo 100 x 50 | 5/1 | 58,17 |
| KL 04512 | Codo interno 100 x 50 | 5/1 | 47,11 |
| KL 04513 | Terminal 100 x 50 | 5/1 | 44,15 |
| KL 04514 | Derivacion “T” 100 x 50 | 5/1 | 71,84 |
| KL 04515 | Acople recto 100 x 50 | 5/1 | 41,42 |

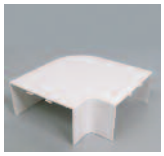

CURVA PLANA

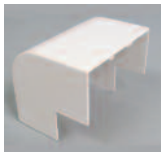

CODO EXTERNO

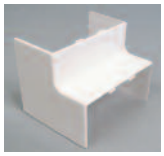

CODO INTERNO

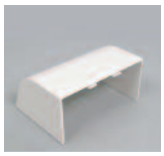

TERMINAL

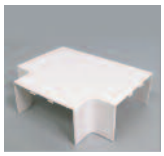

DERIVACIÓN “T”

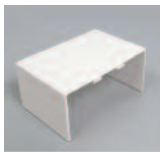

ACOPLE RECTO

# LINEA DOMICILIARIA

## FICHA LINEA K2

10 A. - 250 V.~
IRAM 2063 (clase 2 )

| Código | Producto | Color | U. de Venta / Caja cont. | Precio |
|---|---|---|---|---|
| KS44201 | Macho 2 pernos chatos | Blanco | 30 / 6 | 20,96 |
| KS44203 | Macho 2 pernos chatos | Negro | 30 / 6 | 20,96 |

## FICHA LINEA 16

10 A. - 250 V.~
IRAM 2073 / 2086
Pernos chatos - c/ T.T.

| Código | Producto | Color | U. de Venta / Caja cont. | Precio |
|---|---|---|---|---|
| KS44160 | Macho 3 pernos chatos | Blanco | 15 / 5 | 26,04 |
| KS44161 | Macho 3 pernos chatos | Negro | 15 / 5 | 26,04 |
| KS44180 | Hembra p/ 3 pernos chatos | Blanco | 15 / 5 | 28,12 |
| KS44181 | Hembra p/ 3 pernos chatos | Negro | 15 / 5 | 28,12 |

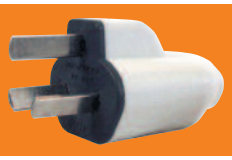

## FICHA LINEA K3

10 A. - 250 V.~
IRAM 2073
Pernos chatos - c/ 2 P +T.

| Código | Producto | Color | U. de Venta / Caja cont. | Precio |
|---|---|---|---|---|
| KS44211 | Macho 3 pernos chatos | Blanco | 30 / 6 | 26,40 |
| KS44213 | Macho 3 pernos chatos | Negro | 30 / 6 | 26,40 |
| KD44211 | Macho 3 pernos chatos | Blanco | 150 / 4 | 22,61 |
| KD44213 | Macho 3 pernos chatos | Negro | 150 / 4 | 22,61 |

## FICHA y TOMACORR. LINEA ALTO CONSUMO

10 A. - 250 V. ~
IRAM 2073 / 2086
Pernos chatos - c/ T.T.

| Código | Producto | Color | U. de Venta / Caja cont. | Precio |
|---|---|---|---|---|
| KS44601 | Macho - 3 pernos chatos | Beige | 15 / 5 | 38,47 |
| KS44610 | Hembra - p/pernos chatos | Beige | 15 / 5 | 47,24 |
| KD44610 | Hembra - p/pernos chatos | Beige | 40 / 8 | 48,63 |

## TOMACORRIENTE LINEA KH

c/ T.T. - 10 A. - 250 V.~
IRAM 2086
Con obturadores de seguridad (*)

(*) los obturadores de seguridad cumplen con los requisitos estipulados para ellos, en la norma IEC 60884-1

| Código | Producto | Color | U. de Venta / Caja cont. | Precio |
|---|---|---|---|---|
| KS44251 | Hembra p/pernos chatos | Blanco | 30 / 6 | 33,18 |
| KS44253 | Hembra p/pernos chatos | Negro | 30 / 6 | 33,18 |
| KD44251 | Hembra p/pernos chatos | Blanco | 150 / 3 | 29,76 |
| KD44253 | Hembra p/pernos chatos | Negro | 150 / 3 | 29,76 |

## BASE TOMA MODULAR

10 A. - 250 V.~ c / T.T.

| Código | Producto | Color | U. de Venta / Caja cont. | Precio |
|---|---|---|---|---|
| KS39066 | Base modular c/T.T | Blanco | 15 / 5 | 39,85 |
| KS39067 | Base modular c/T.T | Negro | 15 / 5 | 39,85 |
| KD39066 | Base modular c/T.T | Blanco | 60 / 6 | 37,58 |
| KD39067 | Base modular c/T.T | Negro | 60 / 6 | 37,58 |

## FICHA y BASE TOMA MODULAR 20 A. - 250 V.~

| Código | Producto | Color | U. de Venta / Caja cont. | Precio |
|---|---|---|---|---|
| KS44620 | Ficha 20 A. | Blanco | 15 / 5 | 46,24 |
| KS39076 | Base toma 20 A. | Blanco | 15 / 5 | 52,87 |

# FOTOCONTROLES Y OTROS PRODUCTOS

(•) IVA 10,5 %

## FOTOCONTROL 1600w.

**Electrónico para todo tipo de lámpara hasta 1600 W. - 220 V.~**

| Código | Producto | U. de Venta / Caja cont. | Precio |
|---|---|---|---|
| (•) KL95001N | Fotocontrol 1600 W. | 10 / 8 | 213,79 |

## FOTOCONTROL 1200w.

**Electrónico para todo tipo de lámpara hasta 1200 W. - 220 V.~**

| Código | Producto | U. de Venta / Caja cont. | Precio |
|---|---|---|---|
| (•) KL95002N | Fotocontrol 1200 W. | 10 / 8 | 149,40 |

## FOTOCONTROL 1200w. SE

**CON SENSOR EXTERNO**
**Electrónico para todo tipo de lámpara hasta 1200 W. - 220 V.~**

| Código | Producto | U. de Venta / Caja cont. | Precio |
|---|---|---|---|
| (•) KL95003N | Fotocontrol 1200 W. | 10 / 8 | 200,92 |

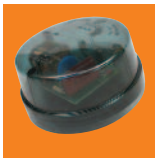

## FOTOCONTROL 2000w.

**Electrónico para alumbrado público. categoría ´´C´´ / 10 A. - 220 V. ~**

IRAM-AADL J20-24

| Código | Producto | U. de Venta / Caja cont. | Precio |
|---|---|---|---|
| (•) KL95005 | Fotocontrol electrónico p/ alumbrado público, 10 A. - 220 V.~ | 10 / 5 | 246,71 |

## ZÓCALO NEMA para fotocontrol

**de alumbrado público. Hasta 10 A. - 220 V.~**

IRAM-AADL J20-24
NCC M00762

| Código | Producto | U. de Venta / Caja cont. | Precio |
|---|---|---|---|
| KL95006 | Zócalo para fotocontrol de alumbrado público. | 20 / 5 | 62,76 |
| KS95006 | Zócalo para fotocontrol de alumbrado público. | 10 / 5 | 91,12 |

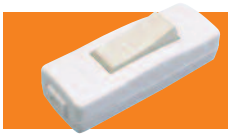

## TECLA VELADOR

**Standard y con neón. 4 A. - 250 V.~**

IEC - 61058 - 1

| Código | Producto | Color | U. de Venta / Caja cont. | Precio |
|---|---|---|---|---|
| (•) KS39360 | Tecla velador luminosa | Blanco | 15 / 1 | 56,75 |
| (•) KS39361 | Tecla velador luminosa | Negro | 15 / 1 | 56,75 |
| (•) KS39363 | Tecla velador std. | Blanco | 30 / 6 | 44,66 |
| (•) KS39364 | Tecla velador std. | Negro | 30 / 6 | 44,66 |
| (•) KS39365 | Tecla velador pulsador std. | Blanco | 15 / 1 | 44,70 |
| (•) KD39363 | Tecla velador std. | Blanco | 50 / 12 | 32,73 |
| (•) KD39364 | Tecla velador std. | Negro | 50 / 12 | 32,73 |

## LAMPARA PORTATIL

**Potencia máx. 75 W (incandescente)**

NCC M00047
IRAM 2127

| Código | Producto | Color | U. de Venta / Caja cont. | Precio |
|---|---|---|---|---|
| KL92305 | Lámp. port. - Cable x 5 mts. | Blanco | 5 / 1 | 239,35 |

# TEKNA

## LINEA de SUPERFICIE

(•) IVA 10,5 %

### TOMA de SUPERFICIE con obturador de seguridad. 10 A. - 250 V.~

| Código | Producto | Color | U. de Venta / Caja cont. | Precio |
|---|---|---|---|---|
| KS39652 | Toma 10 A. c/ toma tierra | Blanco | 20 / 8 | 29,31 |

### INTERRUPTOR de SUPERFICIE 10 A. - 250 V.~

IRAM NM 60669-1

| | Código | Producto | Color | U. de Venta / Caja cont. | Precio |
|---|---|---|---|---|---|
| (•) | KS39650 | 1 punto | Blanco | 20 / 8 | 24,92 |
| (•) | KS39657 | 1 pulsador | Blanco | 20 / 8 | 30,82 |
| (•) | KS39658 | 1 punto combinación | Blanco | 20 / 8 | 32,00 |

### TOMA CATV Pin fino.

| Código | Producto | Color | U. de Venta / Caja cont. | Precio |
|---|---|---|---|---|
| KS39655 | Toma CATV - Pin fino | Blanco | 10 / 12 | 33,55 |

### TOMA TELEFONICO 4 contactos

| Código | Producto | Color | U. de Venta / Caja cont. | Precio |
|---|---|---|---|---|
| KS39656 | Toma T.E. americano 6P 4C RJ11 | Blanco | 10 / 12 | 36,30 |

### TOMA COMPUTACION

| Código | Producto | Color | U. de Venta / Caja cont. | Precio |
|---|---|---|---|---|
| KS39659 | Toma computac. RJ45-CAT 6 | Blanco | 5 / 12 | 110,64 |

### INTERRUPTOR de SUPERFICIE 2 puntos. 10 A. - 250 V.~

IRAM NM 60669-1

| Código | Producto | Color | U. de Venta / Caja cont. | Precio |
|---|---|---|---|---|
| (•) KS39651 | 2 puntos | Blanco | 20 / 8 | 39,29 |

### 2 TOMAS de SUPERFICIE- 10 A. - 250 V.~ con obturador de seguridad.

| Código | Producto | Color | U. de Venta / Caja cont. | Precio |
|---|---|---|---|---|
| KS39653 | 2 tomas x 10 A c/ toma tierra | Blanco | 20 / 8 | 49,36 |

### INTERRUPTOR y TOMA de SUPERFICIE- 10 A. - 250 V.~ con obturador de seguridad.

IRAM NM 60669-1

| Código | Producto | Color | U. de Venta / Caja cont. | Precio |
|---|---|---|---|---|
| (•) KS39654 | 1 toma 10 A. c/ toma tierra y 1 punto | Blanco | 20 / 8 | 47,20 |

# LINEA CAJAS CAPSULADAS
## Para exterior c/protección UV.

(•) IVA 10,5 %

### CAJA CAPSULADA con toma 10 A. - 250 V.~

IEC - 60670 - 1

| Código | Producto | Color | U. de Venta / Caja cont. | Precio |
|---|---|---|---|---|
| KL48201 | Caja caps. c/ toma tierra | Azul | 10 / 8 | 68,12 |

### CAJA CAPSULADA con interruptor 1 punto - 6 A. - 250 V.~

IEC - 60670 - 1

| Código | Producto | Color | U. de Venta / Caja cont. | Precio |
|---|---|---|---|---|
| (•) KL48202 | Caja caps. 1 punto | Azul | 10 / 8 | 73,56 |

### CAJA CAPSULADA VACIA

IEC - 60670 - 1

| Código | Producto | Color | U. de Venta / Caja cont. | Precio |
|---|---|---|---|---|
| KL48880 | Caja capsulada p/base 16 A. | Azul | 10 / 8 | 45,64 |
| KL48881 | Caja capsulada p/base 32 A. | Azul | 10 / 6 | 63,01 |

### SOPORTE CON TOMA - 10 A. - 250 V.~

| Código | Producto | Color | U. de Venta / Caja cont. | Precio |
|---|---|---|---|---|
| KL48251 | Soporte para caps. c/toma tierra | Naranja | 20 / 12 | 27,10 |
| KD48251 | Soporte para caps. c/toma tierra | Naranja | 50 / 6 | 25,60 |

### SOPORTE CON INTERRUPTOR 1 punto - 6 A. - 250 V.~

IRAM NM 60669-1

| Código | Producto | Color | U. de Venta / Caja cont. | Precio |
|---|---|---|---|---|
| (•) KL48252 | Soporte para caps.1 punto | Naranja | 20 / 12 | 27,59 |

### CAJA CAPSULADA de TABLERO para bases 16 y 32 ampere.

IEC - 60670 - 1

| Código | Producto | Color | U. de Venta / Caja cont. | Precio |
|---|---|---|---|---|
| KL48885 | Caps. p/base 16 amp. - p/tablero | Azul | 10 / 8 | 50,87 |
| KL48886 | Caps. p/base 32 amp. - p/tablero | Azul | 10 / 6 | 67,97 |

# LINEA de TOMACORRIENTES y PROLONGADORES MULTIPLES.

## TOMACORRIENTE DOBLE de SUPERFICIE. 2 x 10 A. - 250 V.~

NCC M00702
IRAM 2071

| Código | Producto | Color | U. de Venta | Precio |
|---|---|---|---|---|
| KS50290 | Tomacorriente doble con bornera. | Blanco | 20 | 96,54 |

## TOMACORRIENTE MULTIPLE

4 tomas. Con bornera de conexión y llave térmica luminosa 10 A. - 250 V.~

NCC M00003

| Código | Producto | Color | U. de Venta / Caja cont. | Precio |
|---|---|---|---|---|
| KS50150 | Tomacorriente 4 tomas c/bornera | Blanco | 10 / 6 | 137,93 |
| KS50151 | Tomacorriente 4 tomas c/bornera | Negro | 10 / 6 | 137,93 |

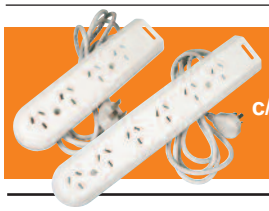

## PROLONGADOR MULTIPLE 4 y 6 TOMAS

c/llave térmica lumin. - 10 A. - 250 V.~

IRAM 1223 - R1

| Código | Producto | Color | U. de Venta / Caja cont. | Precio |
|---|---|---|---|---|
| KS50401 | 4 tomas - 1,5 m. | Blanco | 20 / 1 | 185,28 |
| KS50402 | 4 tomas - 2,5 m. | Blanco | 20 / 1 | 205,79 |
| KS50405 | 4 tomas - 5 m. | Blanco | 20 / 1 | 258,82 |
| KS50408 | 6 tomas - 1,5 m. | Blanco | 20 / 1 | 229,00 |

## PROLONGADOR MULTIPLE COLOR / 6 TOMAS.

con llave térmica luminosa - 10 A. - 250 V.~

NCC M00697
IRAM 1223 - R1

| Código | Producto | Color | U. de Venta | Precio |
|---|---|---|---|---|
| KS50471 | 1,5 mts. de cable | Lila | 20 | 245,66 |
| KS50474 | 1,5 mts. de cable | Verde | 20 | 245,66 |
| KS50475 | 1,5 mts. de cable | Celeste | 20 | 245,66 |
| KS50476 | 1,5 mts. de cable | Rosa | 20 | 245,66 |
| KS50478 | 1,5 mts. de cable | Marfil | 20 | 245,66 |
| KS50479 | 1,5 mts. de cable | Gris | 20 | 245,66 |
| KS50481 | 1,5 mts. de cable | Negro | 20 | 245,66 |
| KS50482 | 1,5 mts. de cable | Naranja | 20 | 245,66 |

## CARRETE PROLONGADOR CD-20

c/llave térmica lumin. - 10 A. - 250 V.~

| Código | Producto | Color | U. de Venta / Caja cont. | Precio |
|---|---|---|---|---|
| KL50213 | Carrete con 20 mts. de cable | Naranja | 6 / 1 | 1151,06 |

## PROLONGADORES FICHA K3-KH

10 A. - 250 V.~

| Código | Producto | Color | U. de Venta | Precio |
|---|---|---|---|---|
| KL50006 | 5 mts. | Gris | 10 | 205,75 |
| KL50007 | 10 mts. | Gris | 10 | 274,20 |
| KL50008 | 15 mts. | Gris | 10 | 355,71 |
| KL50009 | 20 mts. | Gris | 10 | 445,71 |
| KL50037 | 10 mts. | Naranja | 10 | 274,20 |
| KL50039 | 20 mts. | Naranja | 5 | 445,71 |
| KL50016 | 5 mts. | Blanco | 10 | 205,75 |
| KL50017 | 10 mts. | Blanco | 10 | 274,20 |
| KL50026 | 5 mts. | Negro | 10 | 205,75 |
| KL50027 | 10 mts. | Negro | 10 | 274,20 |
| KL50029 | 20 mts. | Negro | 5 | 445,71 |

# LINEA SISTEMA PASACABLES

## CINTA PASACABLES de polipropileno con memoria de enrollado.

| Código | Producto | U. de Venta / Caja cont. | Precio |
|---|---|---|---|
| **KL29010** | De 10 metros | 10 / 1 | **97,00** |
| **KL29015** | De 15 metros | 10 / 1 | **120,15** |
| **KL29020** | De 20 metros | 5 / 1 | **142,20** |

## CINTA PASACABLES de acero cubierta con polipropileno

| Código | Producto | U. de Venta / Caja cont. | Precio |
|---|---|---|---|
| **KL29110** | De 10 metros | 10 / 1 | **149,50** |
| **KL29115** | De 15 metros | 10 / 1 | **201,25** |
| **KL29120** | De 20 metros | 5 / 1 | **256,03** |
| **KL29130** | De 30 metros | 5 / 1 | **356,11** |

## ANOTACIONES

## ANOTACIONES

**ACROPOLIS CABLES S.A.**
**Av. Calchaquí Nº 5500 - C.P.(B1840 BWN) - Ezpeleta**
**Buenos Aires - República Argentina**
**Tel.: 4365-7000/05 / 4275-8640 y rotativas / Fax 24 hs.: 0800 222 - 7172**